

# EL DEPORTE EN ARAGON.

Servicio Comarcal de Deportes.



# I Jornadas Comarcales

PLANES COMARCALES DE DEPORTES.

Valderrobres , 3 de Octubre de 2012.

# Comarcalización en Aragón.

- LEY 11/2002 , de 14 de mayo, de creación de la **Comarca de Andorra-Sierra de Arcos.**
- Pudiendo ejercer competencias en la **materia de DEPORTES.**



# Definiciones.

## Servicio Comarcal de Deportes.

- Es una estructura técnica de unión entre diferentes municipios y la comarca, dotadas de un personal especializado y común, dedicado exclusivamente al área de deportiva, con la finalidad de facilitar el desarrollo deportivo de la comarca.

## Plan Comarcal de Deporte.

- Es un instrumento que disponemos para el desarrollo de nuestro sistema deportivo dependiendo de nuestras características.

Cada comarca es un mundo...



# Comarca Andorra Sierra de Arcos.

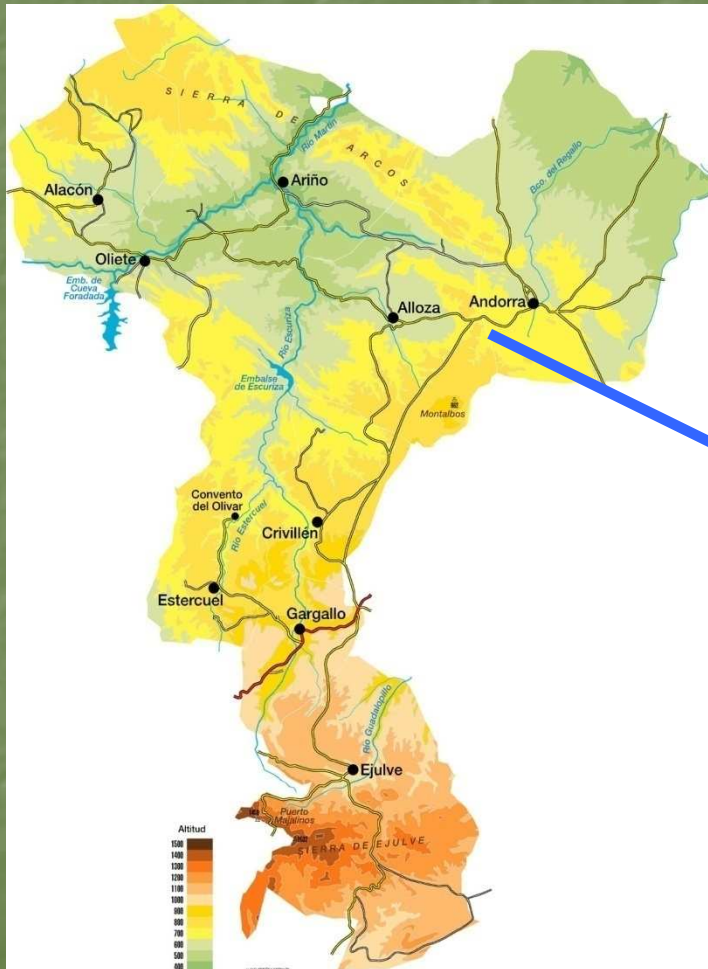

## COMARCA ANDORRA SIERRA DE ARCOS.

- Extensión (km<sup>2</sup>): 676
- Municipios: 9
- Número de habitantes: 10.700



## ANALIZAR LA REALIDAD ACTUAL DE LA COMARCA DESDE EL PTO DE VISTA DEPORTIVO

- ¿ Es prioritario el deporte en tu Comarca ?
- Recursos de la comarca y su máximo aprovechamiento.  
( Instalaciones, asociaciones, territorio... )
- Actividades que queremos fomentar.
  - Conocer todos los puntos de vista existentes  
( realidad social, riqueza, educación y cultura deportiva, ocio y tiempo libre ...)

# Conocer nuestra comarca

Recursos  
materiales

Ofertadas y demandadas

Recursos  
humanos

Apoyo  
financiero

Participantes

territorio

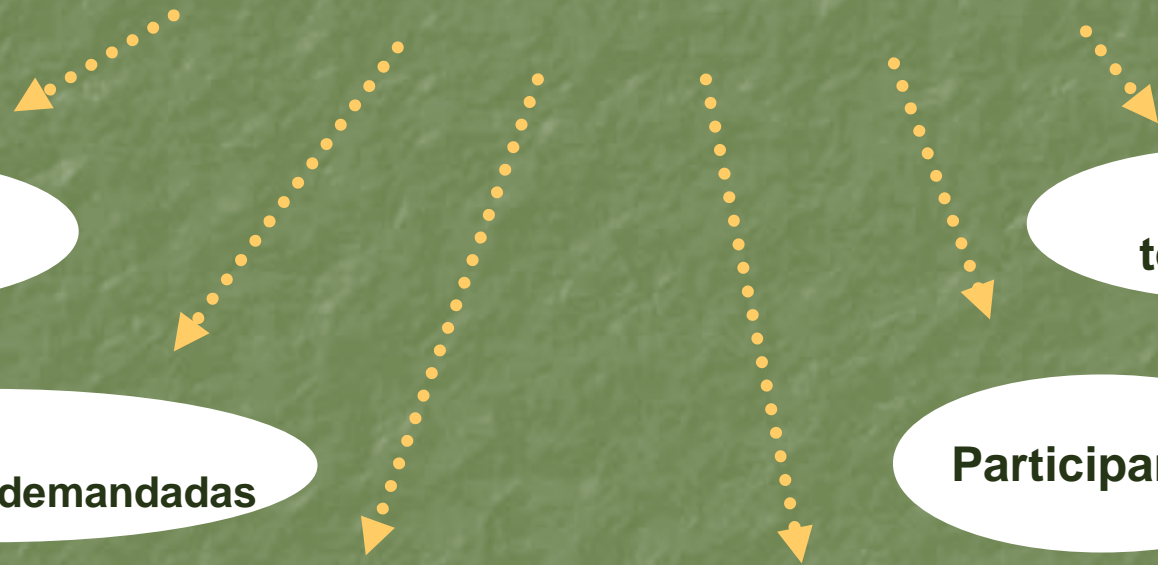



# PLAN COMARCAL DE INSTALACIONES DEPORTIVAS.( Funciones)

- Censo de instalaciones deportivas existentes.
  - Información técnica ( medidas, características, fotografías actuales..)
  - Normativa vigente para la utilización de las instalaciones.
- Situación del estado de las instalaciones.
- Inventario de material deportivo existente.
- Propuestas futuras a medio plazo.

	Andorra	Alacon	Alloza	Ariño	Crivillen	Gargallo	Estercuel	Ejulve	Oliete	totales
<b>POLIDEPORTIVO</b>	3	1 *	1	1	1	1*	1	1*	1	11
<b>SALA MULTIUSOS</b>		1	1	1		1	1	1	1	7
<b>PISTAS DE PETANCA</b>	3	1	1	2	1	1	1	1	1	12
<b>CAMPOS DE FUTBOL</b>	3									3
<b>FRONTON</b>	2		1	1	1	1	1	1	1	9
<b>PISCINAS DE RECREO.</b>	1	1	1	1	1	1	1	1	1	9
<b>PISCINA PEQUEÑA</b>	1	1	1	1	1	1	1	1	1	9
<b>PISTA DE TENIS</b>	2						1			3
<b>PISCINA CLIMATIZADA.</b>	1									1
<b>ROCODROMO</b>	2						1 *			3
<b>GIMNASIO</b>	1		1	1			1			4
<b>PISTAS DE ATLETISMO</b>	1									1
<b>Totales</b>	20	5	7	8	5	6	9	6	6	72

# Plan de Recursos Naturales del territorio.

- Distancia entre los municipios de la comarca.
- Parque cultural "Río Martín".
- Parque cultural "Maestrazgo".
- Embalse Cueva Foradada en Oliete.
- Embalse del Escuriza de Alloza.
- 300 kilómetros de Rutas senderistas y de BTT balizadas.
- Orografía abrupta típica y característica para actividades de bicicleta, senderistas y de cross.
- Masias de Ejulve.
- El Convento del Olivar en Estercuel.
- Sima de San Pedro etc....

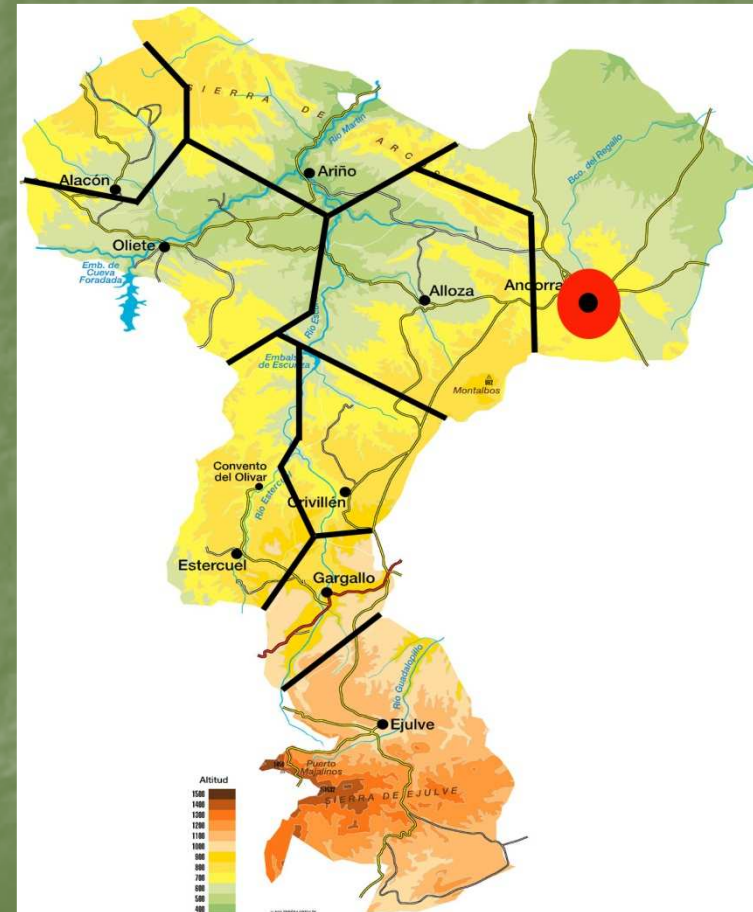



## Plan de Actividades deportivas a Ofertar.

- Encuesta de hábitos, demandas y tendencias de la población comarcal.
  - Ficha técnica a cada usuario.
  - Encuesta en la pagina web de deportes
    - [www.deportesandorrasiterradearcos.com](http://www.deportesandorrasiterradearcos.com)
  
- Censo de las Asociaciones deportivas de ámbito local y/o comarcal.
  - Reuniones periódicas y sugerencias.

# Plan de Actividades deportivas .

- **Bloque Actividades Anuales.(oferta común por edad )**
  - Son aquellas actividades que se proponen para todo el año y en todas las localidades de la comarca ( siguiendo el calendario Escolar) .
- **Bloque Actividades Puntuales.**
  - Son aquellas actividades deportivas específicas que la Comarca pretende organizar anualmente en diferentes localidades y con fechas similares .
- **Bloque Actividades Características Comarca.**
  - Son las 2-3 actividades deportivas más importantes del año organizadas por el servicio comarcal.
  - Con un mayor aporte económico y humano.
  - Se pretenden que estas actividades sean las que definan al servicio de deportes de la comarca y su calidad, así como la promoción y divulgación de nuestra comarca.
- **Bloque Actividades en colaboración con otras asociaciones, servicios deportivos...**

# Actividades Anuales.

- Bloque actividades que ofertamos para los niños/as en edad escolar.
- Bloque actividades que ofertamos para los jóvenes y adultos.
- Bloque actividades que ofertamos para la 3<sup>o</sup> Edad.



# Actividades Anuales

- Aerobic
- Batuka.
- Deporte con discapacitados.
- Escuelas Deportivas
- ( Atletismo, Baloncesto, Fútbol Sala, Ciclismo, Tenis de mesa)
- Gimnasia para la Fibromialgia
- Gimnasia de Mantenimiento
- Gimnasia de 3º Edad ( Gerontogimnasia)
- Multideporte
- Musculación.
- Psicomotricidad.
- Pilates \*
- Patínaje en línea.
- Spinning.
- Natación de Invierno.
- Yoga \*

# Actividades Puntuales

- **Cursos de Verano: Natación y Aquerobic para Adultos y Escolares en todas las localidades de la Comarca.**
- **cursos de Tecnificación Deportiva.**
- **Liga Inter-comarcal de Frontenis ( Noviembre 2012 -Mayo 2013 )**
- **Ciclos BTT Comarcales.**
- **Rutas Senderistas .**
- **Torneo Senior 24 Horas de fútbol sala.**
- **Juegos Escolares ( JJ EE ) Fase Comarcal de deportes Escolares.**
- **Torneos deportivos de Primavera escolares.**
- **Finales de Curso Actividades de Temporada**
- **Travesías y raquetas de nieve.**
- **Deportes Tradicionales.**
- **Colaboraciones varias en la promoción del deporte.**

# Actividades Características de la comarca.

- IX Marcha Senderista de la Comarca. "Andorra Sierra de Arcos"

( Domingo 23 de marzo de 2012 )

- IX Media Maratón Popular " Comarca Andorra-Sierra de Arcos"

( Domingo 21 de Octubre de 2012)



# Actividades en colaboración

- Con Cruz Roja Local ,ADIPA, Asoc. Local Contra el Cáncer)
- Colaboraciones deportivas con IES Pablo Serrano, CRA Alloza-Ariño y otros centros escolares de nuestra comarca.
- Proyecto Comarca Joven ( en relación con el Servicio Social de la Comarca, Cultura, Juventud y Turismo ...)

## Estructura Servicio Comarcal Andorra Sierra de Arcos.

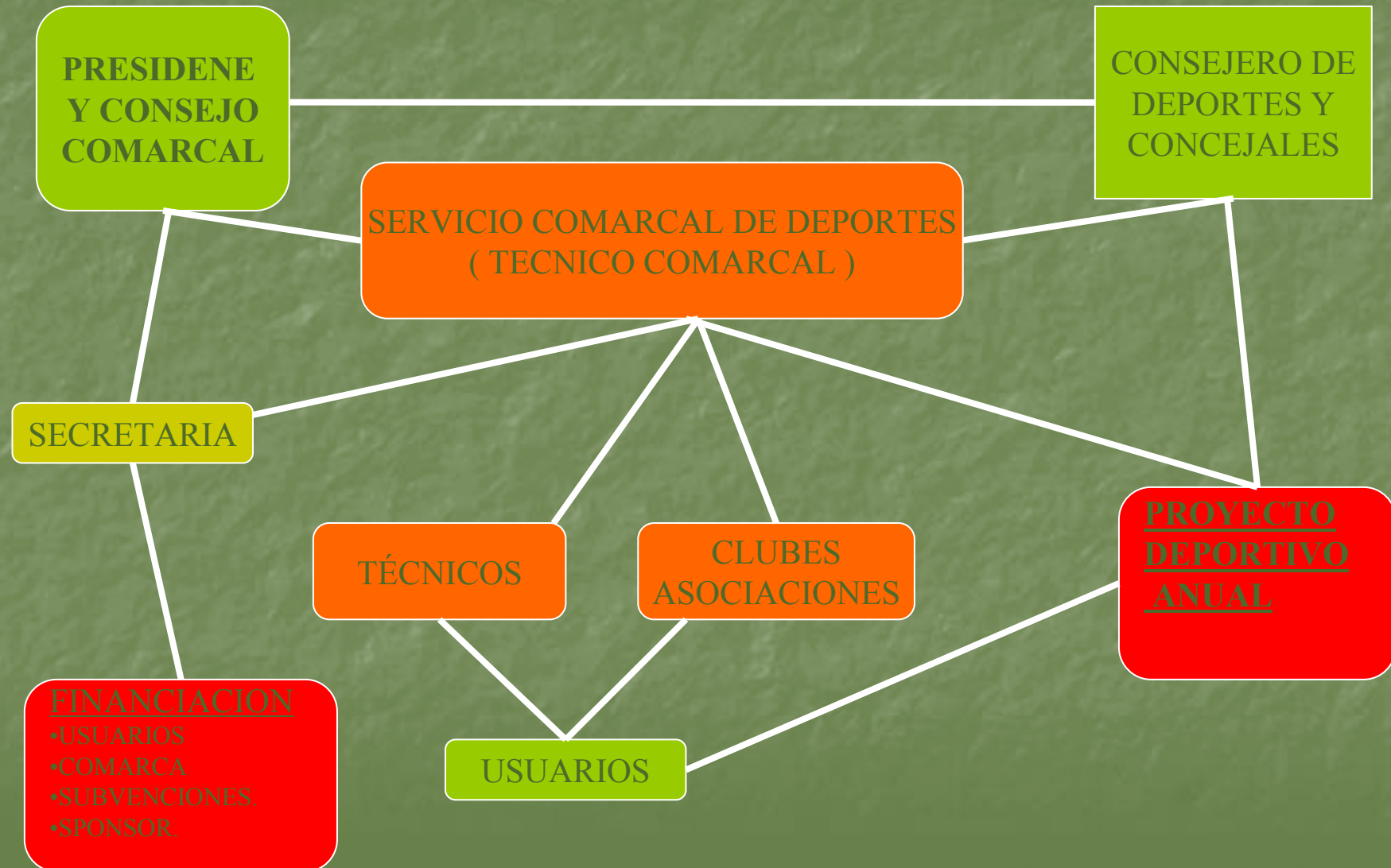

# LINEAS O ESTRATEGIAS A SEGUIR

- Mejor coordinación entre diferentes estructuras organizativas responsables de la gestión actual de la oferta deportiva.
  - Patronato deportivo, centros educativos, asociaciones o clubes deportivos...
- Tecnificar, cualificar y ayudar mas a la plantilla deportiva comarcal y municipal.
- Desarrollar programas y medidas de apoyo al deporte escolar.
- Evaluar las necesidades deportivas de la población.
- Mayor uso de las NNTT Nuevas Tecnologías para la promoción, información y difusión de las actividades deportivas.
  - Facebook, paginas web, blogs ...



# El futuro del servicio Comarcal de deportes

- Apuesta económica desde la comarca.
- Apuesta de una política deportiva comarcal en común.
- Relación y apoyo con las comarcas vecinas.
- Concentraciones deportivas.
- Personal titulado y cualificado.
- Potenciar y aprovechar los recursos existentes en nuestra comarca
- .....?

Muchas gracias por su atención...

